NOTE DE VERSION

Composants

Module : iXChorus 4.4.0.0
Plugin : Chorus 1.2.1.0

Cette version n'est plus compatible avec le navigateur Internet Explorer.

Corrections

4313318 : Le plugin Chorus applique à nouveau les restrictions de plage horaires de lancement.
4384063 : Optimisation des temps de réponse des appels des API Chorus.

Evolutions

2349598 : Mise en place de l'affichage en mode Tableur.

Cet affichage est commun aux menus **Factures envoyées**, **Factures reçues** et **Historique.**
Les factures vous sont présentées sous la forme d'un tableau.

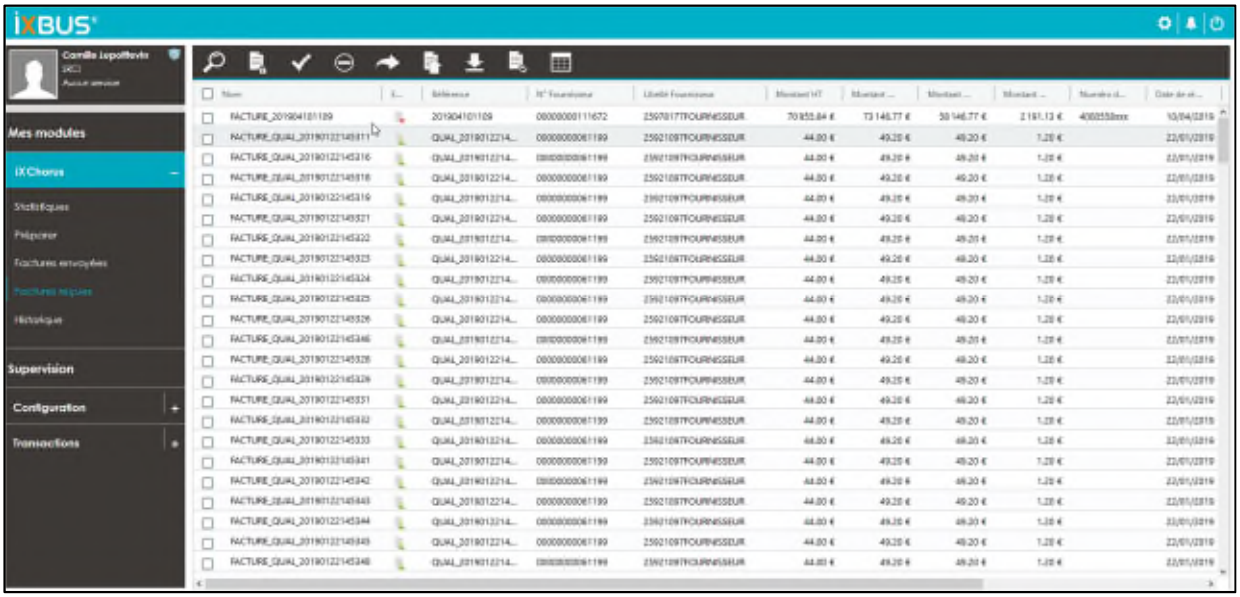

Cliquez sur l'icone pour afficher/masquer des colonnes.

Chaque entête de colonne est cliquable afin d'effectuer un filtre. Vous pouvez saisir une valeur exacte ou une partie seulement.

Date : 04/03/2020

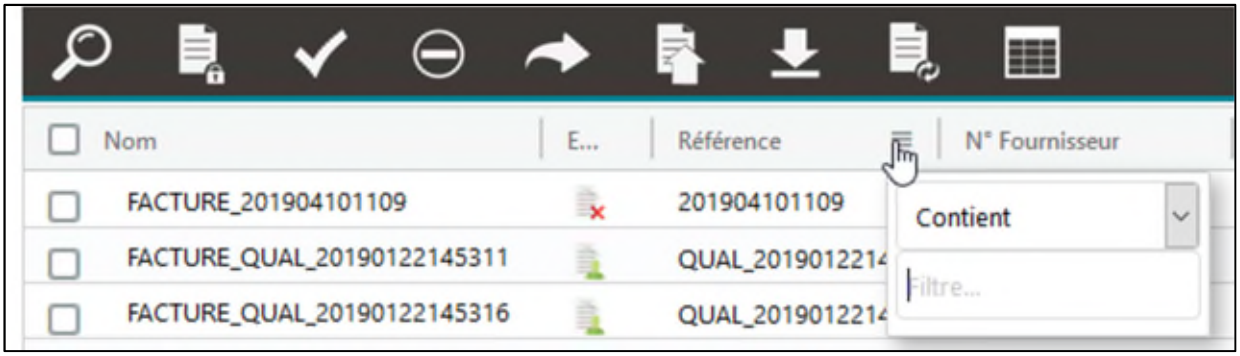

Le filtre sera affecté automatiquement. Supprimez votre saisie ou cliquez sur l'icone pour retirer le filtre.

Il est possible d'effectuer un export sous forme de tableau à partir d'une sélection de factures. Pour cela, cocher les factures à exporter puis cliquer sur l'icône .
Une fenêtre vous proposera alors d'ouvrir ou d'enregistrer cet export.

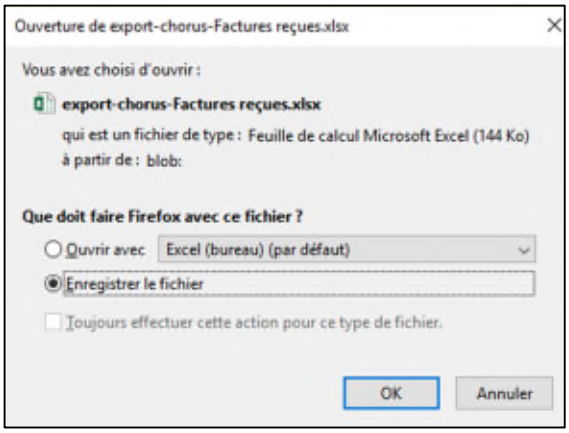

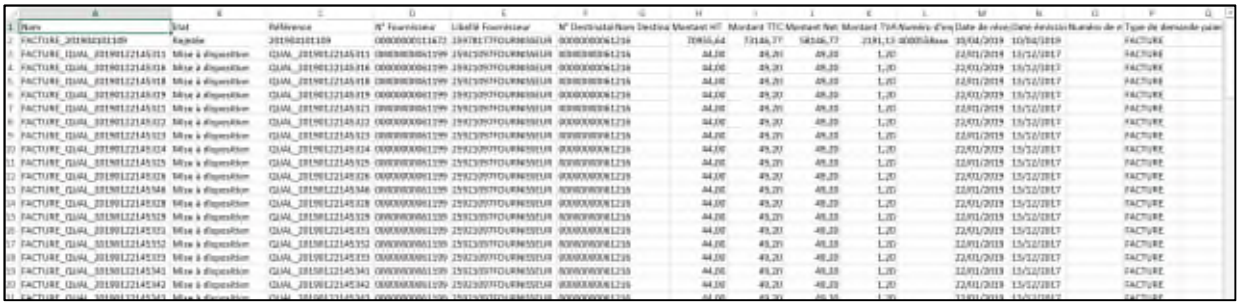

Vous pouvez également télécharger les documents composant la transaction Facture dans iXBus (annexes entrantes, intermédiaire et sortantes). Pour cela, cocher les factures à exporter et cliquer sur l'icone . Une fenêtre vous proposera alors d'ouvrir ou d'enregistrer le dossier ZIP contenant l'ensemble des documents.

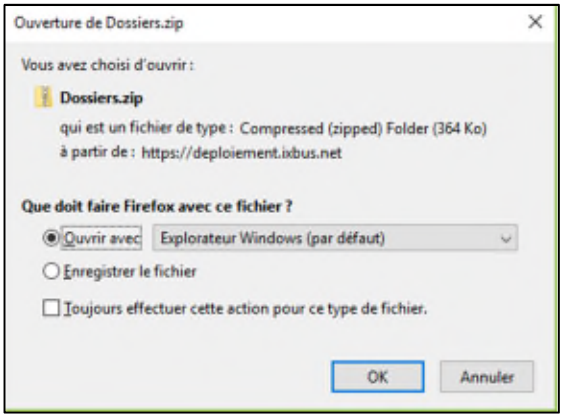

Ce dossier contient autant de dossier que de factures sélectionnées composés eux-même de trois sous-dossiers (annexes entrantes, intermédiaire et sortantes).

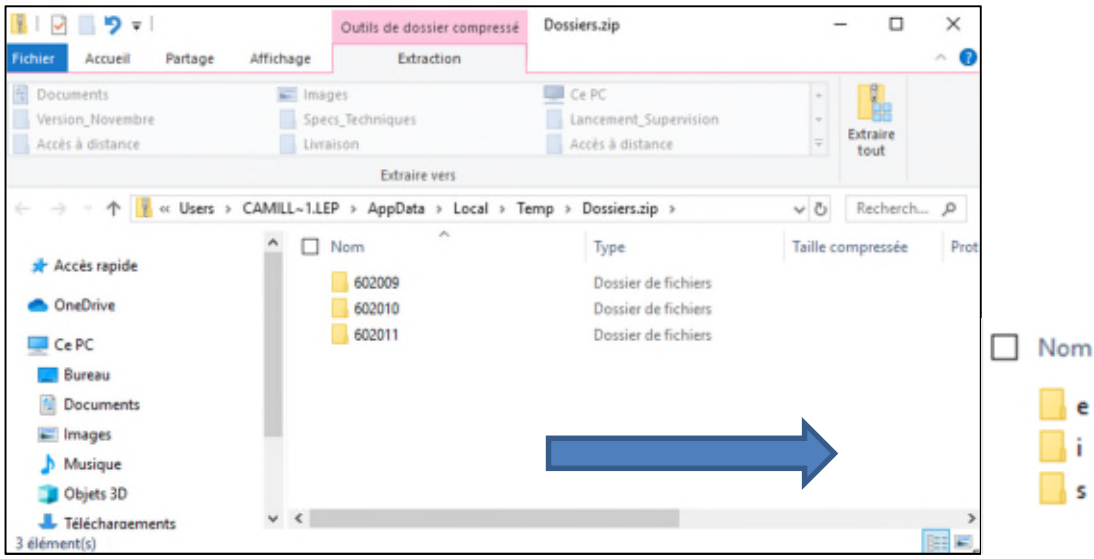

Afin d'afficher le contenu d'un facture, cliquez deux fois sur la ligne.

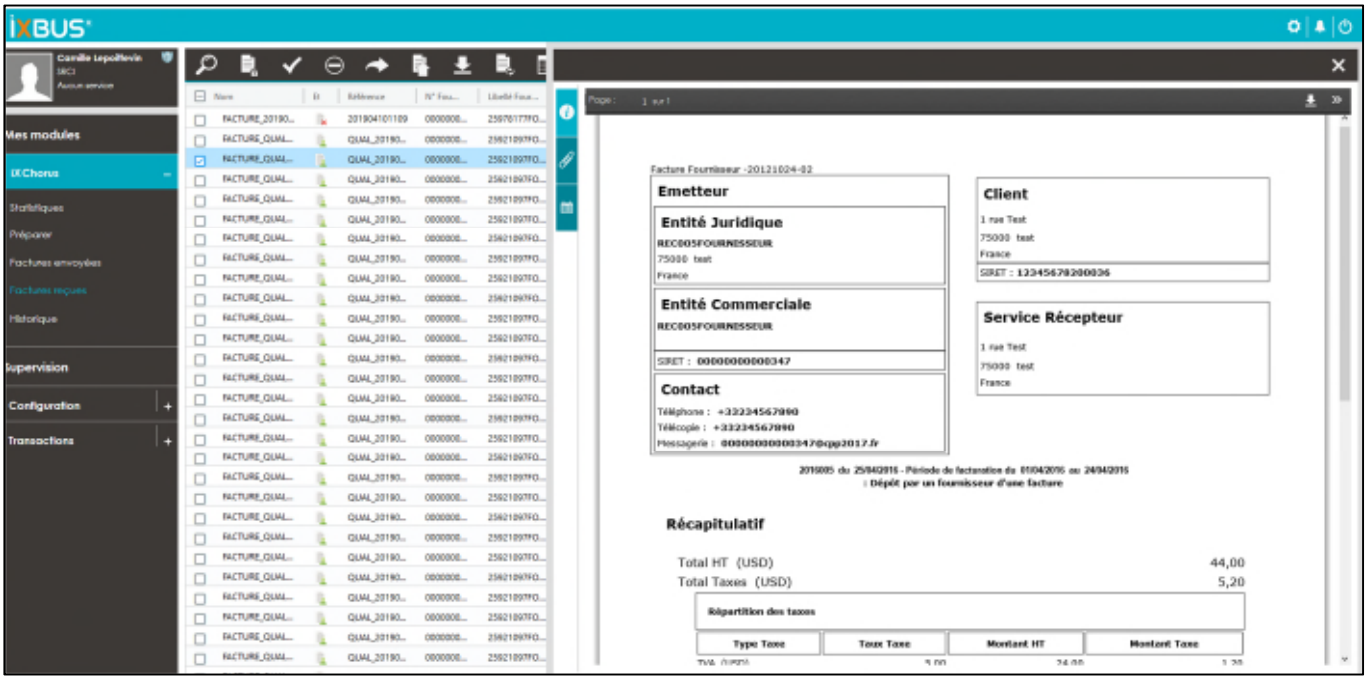

Date : 04/03/2020